Newsletter

Site internet : https://3c.onco-aura.fr/haute-savoie-sud/
Mail : 3C74Sud@ch-annecygenevois.fr

3C Centre de Coordination en Cancérologie Hte-Savoie Sud

2021 Mars

Centre de Coordination en Cancérologie - 74 sud

COM EN 15 V1

Fiche RCP d'urologie au CHANGE

Au CHNAGE, le service d'urologie souhaite basculer ces fiches RCP sur l'outil DCC du réseau Onco-Aura.
Cet outil est accessible sur le portail du GCS Sara.

La date de bascule a été fixée au 19/03 et une formation sur l'outil sera réalisée dans les prochaines semaines.

Des fiches tuto sont également à disposition :

- Pour inscrire et compléter les dossiers (fiches prescripteur et organisateur)
  - Inscrire un patient en RCP
  - Compléter un dossier RCP
- Pour gérer une séance de RCP et les dossiers en séance **(fiches destinées aux coordonnateurs des RCP)**
  - Gérer les participants dans une séance RCP
  - Gérer les dossiers d'une séance RCP

→ N'hésitez pas à contacter votre 3C.

Pour les deux cliniques du bassin annécien, ainsi que pour le service d'hématologie au CHANGE, les fiches RCP sont déjà réalisées sur cet outil.

La question du mois :

Et vous, êtes vous prêt à tous passer sur SARA ?

Cliquez sur le lien pour répondre

Challenge Mars Bleu 2021

A l'occasion du mois national de prévention et de dépistage du cancer colorectal, le **CRCDC AuRA** lance le **1er Challenge Mars Bleu AuRA** : un évènement connecté, gratuit, ludique, ouvert à tous, en particulier aux habitants de la région.

Il suffit de s'inscrire à partir du 22 février via www.marsbleuaura.fr et de télécharger une application avec :

- Un objectif pour tous : faire un peu ou beaucoup d'exercice physique en s'amusant, seul et en équipe pendant 21 jours d'animation et réaliser ensemble le plus grand nombre de pas.
- Un défi pour chacun : marcher, courir, danser, sauter à la corde, chaque pas compte !

Participer au Challenge c'est, du **15.03 au 04.04** :

- Vivre une aventure individuelle et collective connectée
- Faire de l'activité physique à son rythme, comme on veut
- Encourager ses coéquipiers, challenger ses adversaires
- Agir concrètement contre le cancer colorectal
- Découvrir l'intérêt et la simplicité du test de dépistage

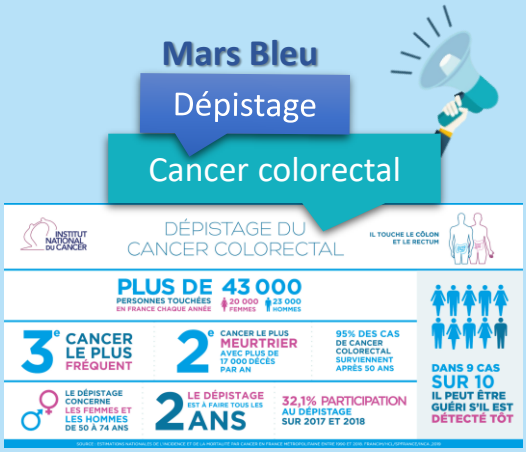

Référentiel de l'INCa sur les chimiothérapies orales conventionnelles

L'Institut national du cancer (INCa) vient de publier le référentiel sur les chimiothérapies orales conventionnelles,

Ce référentiel aborde les effets indésirables les plus communément associés à la prise de médicaments de chimiothérapie orale conventionnelle.

En savoir plus

Informations

Appel à projet INCa 2021

L'INCa vient de publier son appel à projets annuel « **Soutien aux études, expérimentations et actions visant à mieux intégrer la prévention, le dépistage et la détection précoce des cancers dans les parcours de santé et de soins** » (DEPREV).

Cet appel à projets a pour objectif de promouvoir des études, expérimentations ou actions dans le champ de la prévention et du dépistage des cancers. Les projets proposés doivent s'appuyer sur des démarches innovantes, reproductibles et mutualisables, en intégrant systématiquement une évaluation solide.

Date limite de soumission : **jeudi 22 avril 2021**

En savoir plus

INSTITUT NATIONAL DU CANCER

Lancement de la nouvelle étude de l'Observatoire sociétal des cancers

En partenariat avec IPSOS, l'Observatoire sociétal des cancers lance une grande enquête qui vise à mettre en lumière les inégalités territoriales d'accès à une prise en charge coordonnée du cancer en France, entre les différents acteurs intervenant dans les parcours de soins et de l'après-cancer.

L'objectif de ce travail est de **proposer des pistes d'actions pour lutter contre les problèmes identifiés par les personnes atteintes de cancer.**

Les personnes qui sont concernées par le diagnostic d'un cancer, en cours de traitement, en rémission ou guéries (même des années après la fin des traitements) sont invitées à répondre au questionnaire au lien suivant : www.enquete-ligue-2021.fr

L'enquête est accessible jusqu'au 31 mars 2021.

Présentation de la stratégie décennale de lutte contre les cancers 2021-2030

À l'occasion de la Journée mondiale contre le cancer le jeudi 4 février 2021, l'Institut national du cancer a proposé d'assister à l'édition de ses rencontres.

Cette 8ème édition a été l'occasion de faire un bilan des avancées majeures et des défis restant à relever **à l'issue du troisième Plan cancer** qui vient de s'achever.

C'est lors de cet événement que **la stratégie décennale de lutte contre les cancers a officiellement été lancée** par le président de la République.

Si vous avez manqué le live, le replay est disponible.